

An architectural rendering of a modern residential complex. The scene features a multi-story building with a prominent staircase on the left, a swimming pool in the foreground, and lush tropical landscaping including palm trees and various plants. People are depicted walking and relaxing in the courtyard area. The entire image is overlaid with a semi-transparent brown filter.

omh

Parque Vivo

Urbanismo en balance

Conoce la plenitud, aprende a sentir, disfruta de lo que te rodea y comparte con aquellos que forman parte de tu historia.

Disfruta de uno de los 48 departamentos rodeados por un excepcional paisajismo de autor que se integra al estilo de vida de cada uno de los residentes, quienes encontrarán su esencia al momento de ser parte de espacios con arquitectura de vanguardia, materiales ecológicos y amenidades exclusivas.

Imagina vivir en un lugar donde tu patio trasero será de más de 2,000 m², en cual sentirás **la pureza de un entorno creado para conectar**, para abrazar tus necesidades descubriendo espacios que llenan el alma y alinean el sentido de tu día.

Al norte de Mérida, Yucatán, en una ciudad que se caracteriza por su visión y calidad de vida, podrás descubrir el lugar en donde **tu mente, cuerpo y alma** encontrarán el balance necesario.

Disfruta de vivir en una ubicación privilegiada gracias a la cercanía a servicios como escuelas, universidades, centros comerciales, restaurantes y más.



MASTER PLAN



PRIMERA ETAPA

SEGUNDA ETAPA

VISTA INTERIOR



Central pool
swimming lane



Terraza Zen



SPORT CENTER ●

● CERVEZA PATITO

● LA HACIENDA XCANATÚN
CASA DE PIEDRA ●

CARR. MÉRIDA PROGRESO

● LAS AMÉRICAS

omh

Parque Vivo

● HACIA DZITYA

CARR. MÉRIDA PROGRESO

AV. TEMOZÓN

PEDREGALES
SAN RAFAEL

PRIVADA VILLARREAL ●

omh

● ECO, LUXURY VILLAGE

● CASA MIMENZA

● PRIVADA ASTORIA

● HÍPICA CANDILA

● LIENZO CHARRO
LOS LAURELES

TEMOZÓN
NORTE

● INSTITUTO
ARRAYANES

AV. TEMOZÓN ●



Amenidades



**Estacionamiento en
cocheras provadas**



Lobby



**Central pool
*swimming lane***



**Estacionamiento
para visitas**



Terraza Zen



Gym



**Santuario
*área de yoga***



Spot de lectura



RoofBar



**Kids play
ground**



Minifut



Ping pong



**Biblioteca
de actividades**



**Biblioteca
de objetos**

MASTER PLAN



ACCESO A LOBBY



Estacionamiento
para visitas



Lobby



PISCINA . CARRIL DE NADO



Central pool
swimming lane



Terraza Zen



SANTUARIO

Spot
de lectura



Ping Pong



Santuario
área de yoga



FACHADA EXTERIOR



Estacionamiento en
cocheras privadas





CONJUNTO MODULAR

1 RECÁMARAS + STUDIO

2 RECÁMARAS

2 RECÁMARAS

3 RECÁMARAS

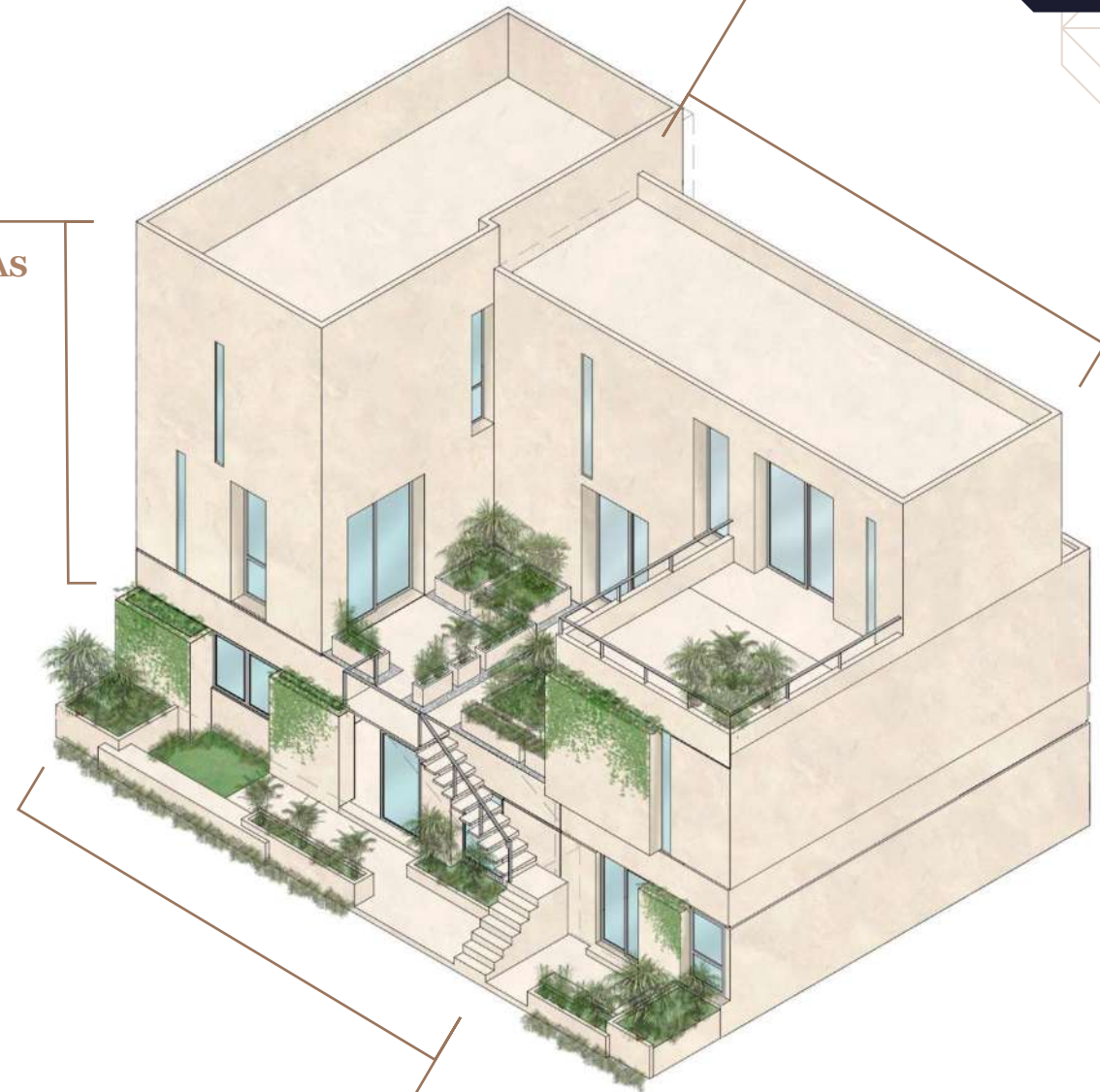

Tres Recámaras

155.65 m²

CARACTERÍSTICAS

- 3 recámaras
- 3.5 baños
- Recámara principal con closet vestidor
- Sala
- Comedor
- Cocina
- Terraza
- Área de lavado
- 2 cajones de estacionamiento

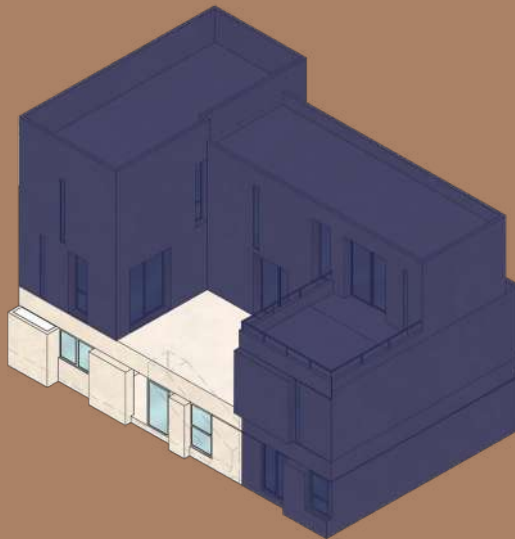

ESPACIOS

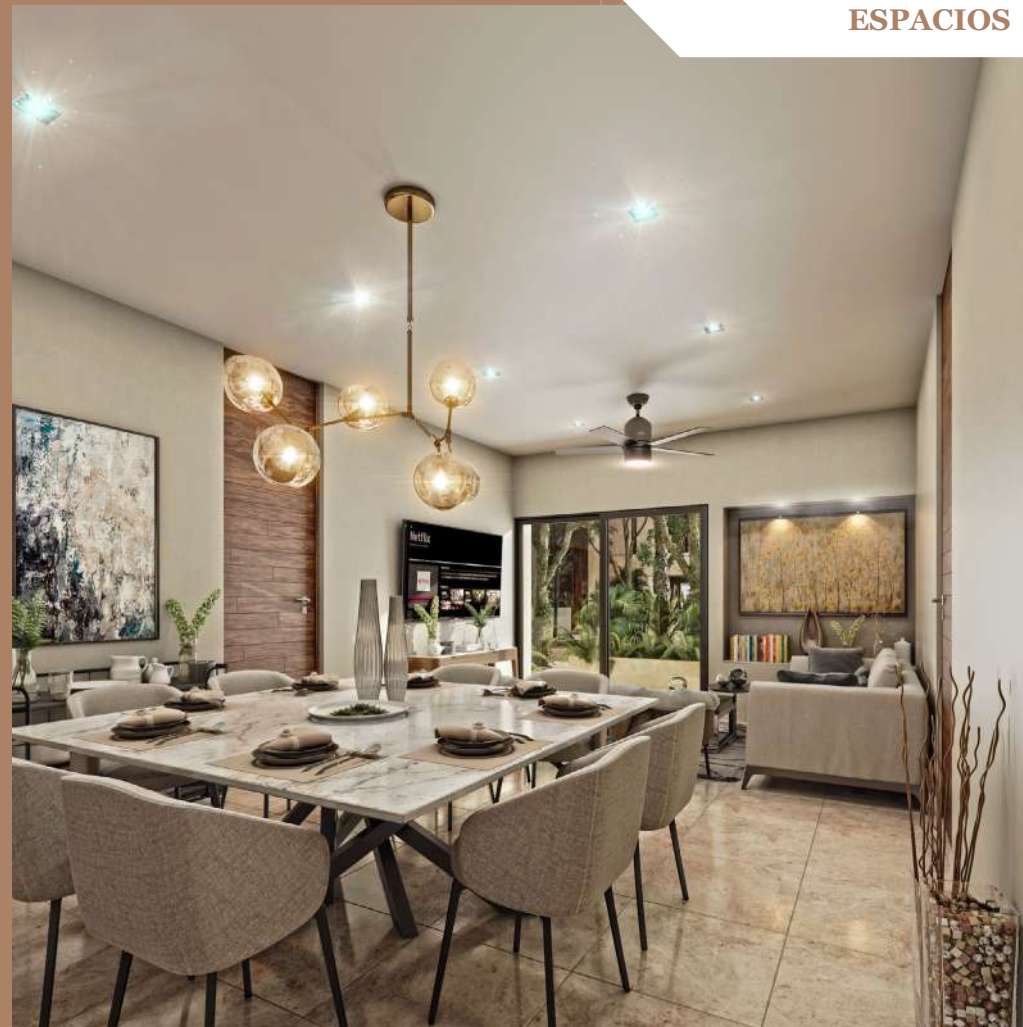

Dos Recámaras

114.25 m²

CARACTERÍSTICAS

- 2 recámaras
con closet vestidor
- 2.5 baños
- Sala
- Comedor
- Cocina
- Terraza
- Área de lavado
- 2 cajones de estacionamiento

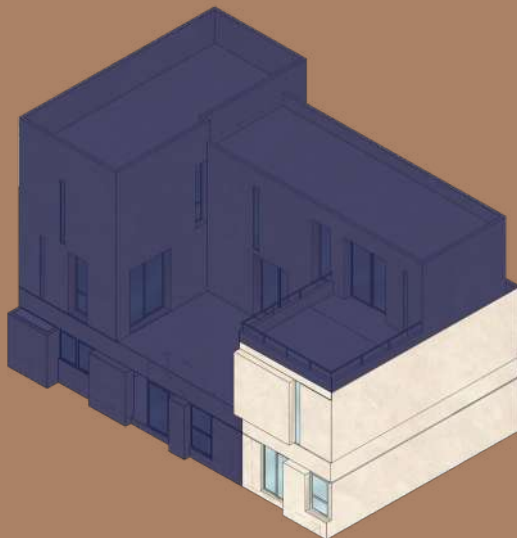

ESPACIOS



Dos Recámaras

128.38 m²

características

- 2 Recámaras
con closet vestidor
- 1.5 baños
- Sala
- Comedor
- Cocina
- Terraza
- Área de lavado
- 1 cajón de estacionamiento

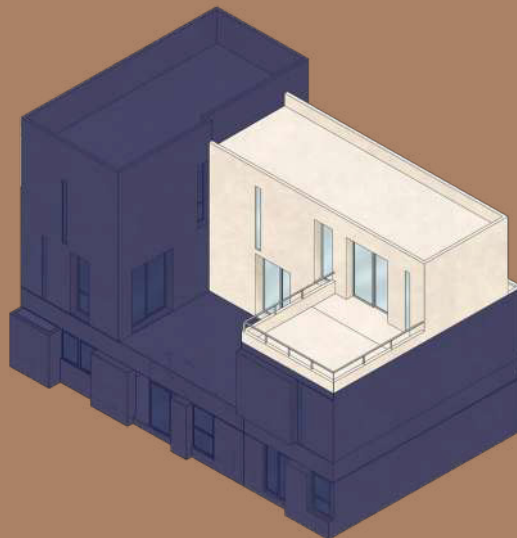

ESPACIOS



Dos Recámaras

125.28 m²

CARACTERÍSTICAS

- 2 recámaras
con closet vestidor.
- 2.5 baños
- Sala
- Comedor
- Cocina
- Área de lavado
- 2 cajones de estacionamiento

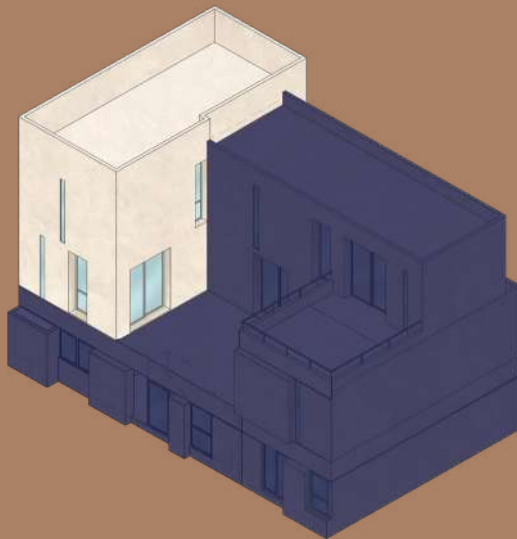

ESPACIOS

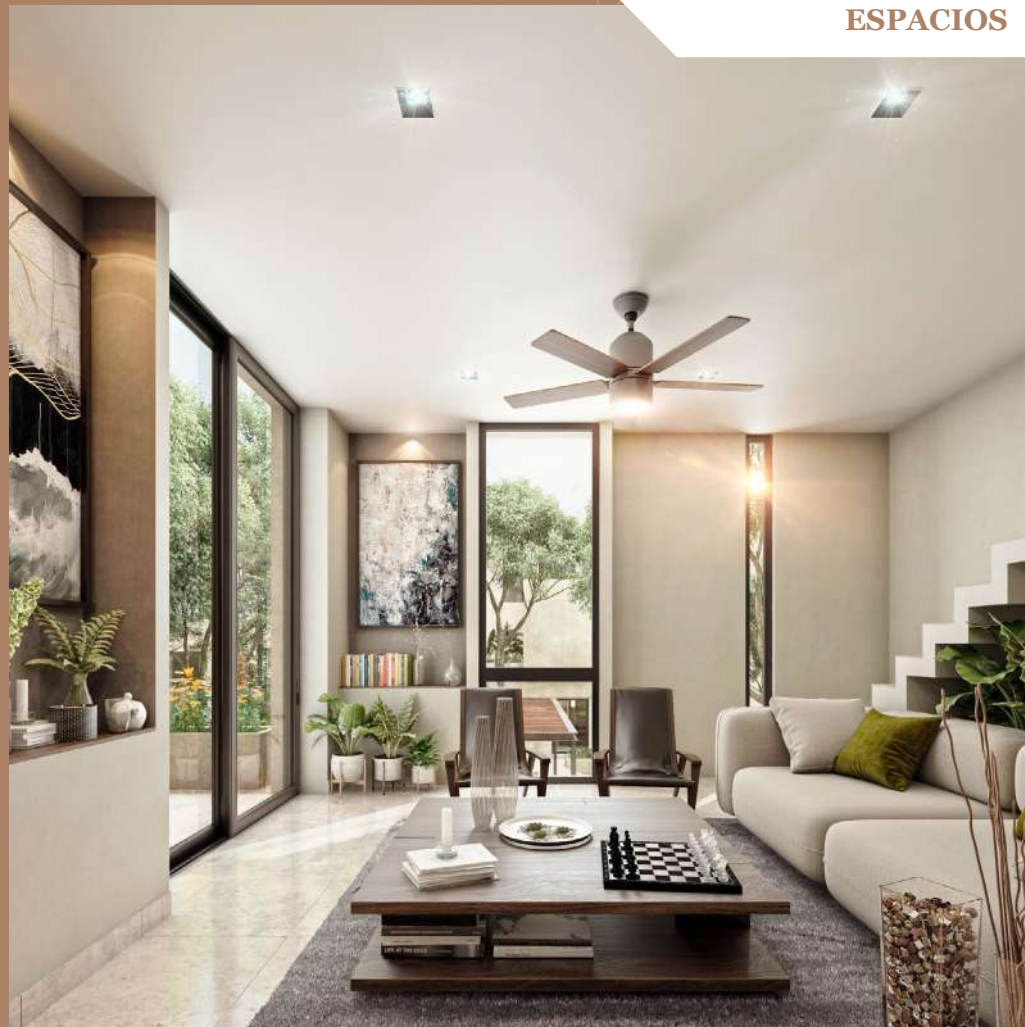

ESPACIOS



ESPACIOS



ESPACIOS



ESPACIOS



AMENIDADES

Gym



Lobby



Santuario
área de yoga



Spot
de lectura



Ping Pong



Roof-Bar



Central pool
swimming lane



Terraza Zen





UN PROYECTO MÁS DE
C·URBANO