



PLAYALES

Telchac
Residencial

TIERRA FIRME CON

BRISA DE MAR



Telchac, Yucatán

Lotes Residenciales

Crecimiento en la zona

Ubicación

Telchac Puerto

Club de
playa GEA

Punta
Pelicano

Futuro
Desarrollo
GEA

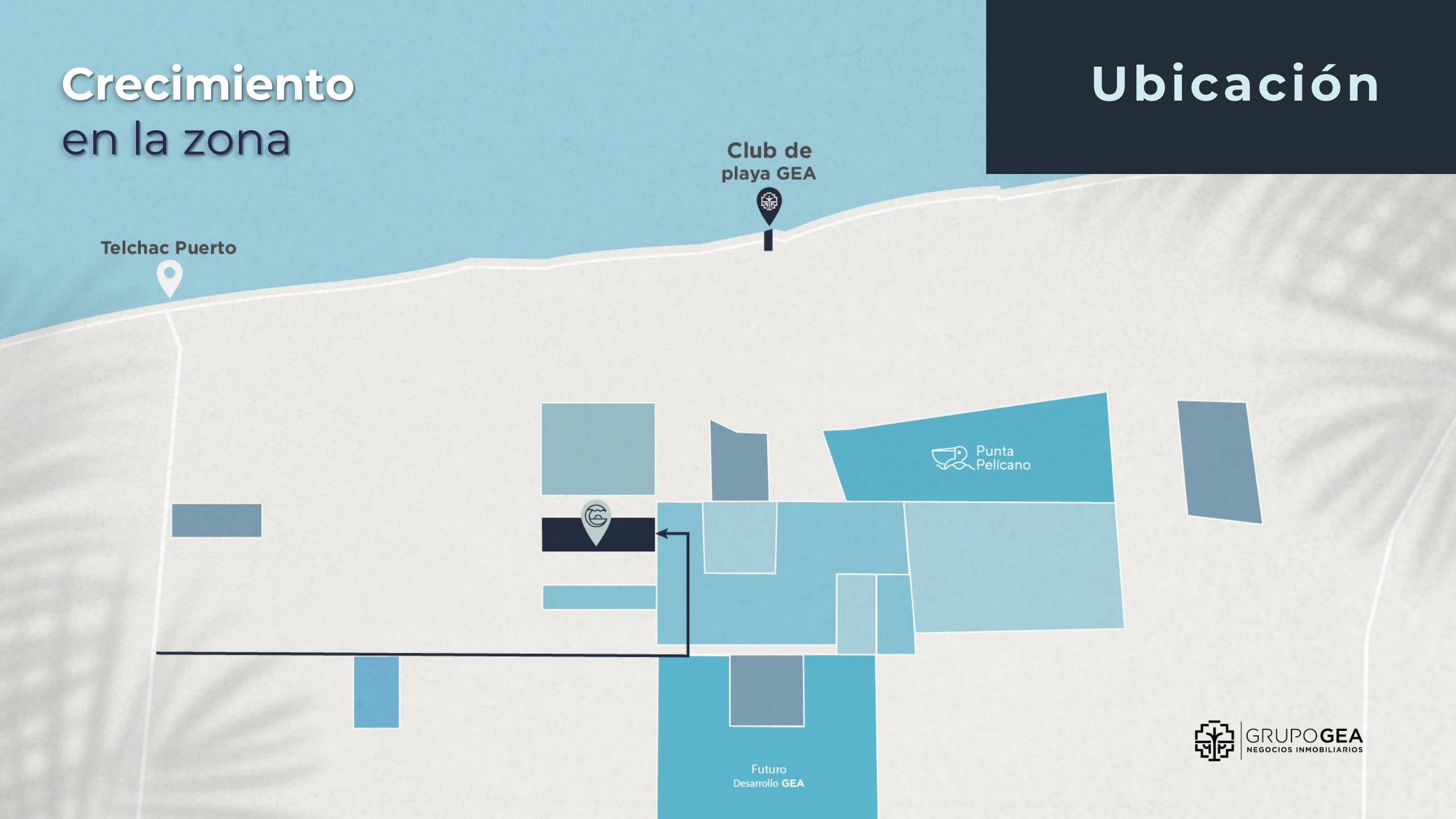



Playa Platino



Telchac, Playa Platino del Estado de Yucatán

“Es el punto perfecto para vivir y disfrutar la brisa del mar”

Su ubicación y clima ideal lo hacen un lugar privilegiado por su cercanía con zonas arqueológicas, laguna rosada y hermosas playas.

Calidad de vida



La costa yucateca cuenta con numerosas opciones para probar las delicias del mar y todos los platillos típicos del Estado



Teniendo también fácil convivencia con la naturaleza de la Costa





PLAYALES

Telchac
Residencial

Estilo de vida

¿Te imaginas hacer Home Office desde la playa?

Playales te ofrece un mayor equilibrio entre la vida personal y el trabajo.

Una nueva forma de lograr tu tranquilidad y tener el estilo de vida que buscas.



Master plan



PLAYALES

Telchac
Residencial



GRUPO GEA
NEGOCIOS INMOBILIARIOS

- LOTES CASA CLUB
- LOTES AVENIDA
- LOTES ESQUINA/ÁREA VERDE



ETAPA 1

ETAPA 2

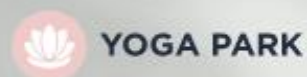
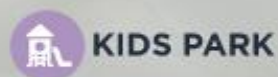



Acceso desarrollo



PLAYALES
Telchac
Residencial

Servicios y amenidades de excelencia

- Calles pavimentadas
- Banquetas y guarniciones
- Drenaje pluvial
- Electricidad subterránea
- Acometida en cada lote
- Iluminación
- Caseta de acceso
- Barda perimetral
- Agua
- Ciclovía en Av. Principal
- Espacios verdes
- Seguridad 24/7
- Casa Club
- 11 parques temáticos
- Régimen de propiedad y condominio.

Lotes Residenciales



Parques temáticos



Pet Park

Sitio para todos lo amantes de las mascotas



Kids Park

Enfocado para los más pequeños de la familia

Parques temáticos



Workout Park

Diseñado para entrenamiento y motivación



Yoga Park

Espacio ideal para la recreación y actividades al aire libre

Lotes Residenciales



Casa Club

Entendemos las necesidades y creamos espacios para ti

Servicios

- Alberca
- Área administrativa
- Canchas de pádel
- Gimnasio
- Salón de usos múltiples
- Spa
- Paisajismo
- Terraza



PLAYALES
Telchac
Residencial





Lotes frente a Casa Club

Lotes Residenciales



CORALETA

Wave house by GEA

Servicios

- Recepción
- Restaurante
- Lobby de acceso
- Piscina vista al mar
- Bodega de equipo náutico
- Estacionamiento
- Área jardinada
- Área de juntas

Beneficio exclusivo GEA





CORALETTA
Wave house by GEA

- *La Membresía de Coraletta no está incluida en la cuota de Régimen de Condominio*
- *Beneficio único para clientes Playales a partir de 2022, hasta la entrega de la casa Club del Desarrollo*

Beneficio exclusivo GEA





CORALETTA
Wave house by GEA



PLAYALES

Telchac
Residencial

Planes de financiamiento

hasta 10 años

Enganche del 10 %

Beneficios de invertir con Grupo GEA

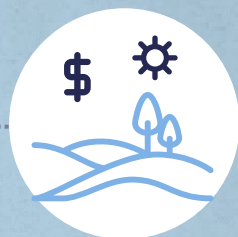

Desarrollos
Completamente
Exitosos



Certeza
Jurídica



Plusvalía
Garantizada

GPOGEA.MX



GRUPO GEA
NEGOCIOS INMOBILIARIOS



GrupoGEAmx



@grupo_gea

C. 7 B #361 E X 20 Y 22 SANTA GERTRUDIS COPÓ